

NOTE SPECIFICHE
OPEN VILLAGE DI

Reggio Emilia

Nome della corsa	Giro D'Italia 2017
Sede dell'open village	REGGIO EMILIA
Data	18 maggio 2017
Sopraluogo del	06/10/2016
Aggiornamento del	06/10/2016

Contatti RCS sport			
Ruolo	Nome	Cognome	Cell
Resp. Contatti Enti Locali	Giusy	Virelli	349 2736591
Resp. Area Open Village	Andrea	Timon	393 8047260

Contatti comitato locale			
Ruolo	Nome	Cognome	Cell

Il giorno 18 maggio 2017, avrà luogo in piazzale ZUCCHI l'open village della 12^a tappa.
A seguito del sopralluogo avvenuto in data 06/10/2016 si trasmettono le seguenti informazioni.

Come preannunciato in fase di sopralluogo, si confermano le seguenti necessità:

1. presenza di un'Ambulanza durante tutte le fasi di allestimento e disallestimento
Il giorno 18 maggio 2017 dalle ore 5.00 alle ore 22.00
2. presenza di un'unità di Polizia Locale per la scorta dei mezzi pesanti ed a tutela della sicurezza dell'area dei lavori
Il giorno 17 maggio 2017 dalle ore 22.00 alle ore 2.30
Il giorno 18 maggio 2017 dalle ore 5.30 alle ore 22.00
3. il transennamento previsto a cura di RCS è compreso da 1.000 m prima dell'arrivo, sino a 400 m dopo l'arrivo. Eventuali transenne extra, sono a cura del comitato locale
4. Si richiede la predisposizione di un numero congruo di contenitori per raccolta rifiuti da posizionare nelle aree di arrivo

Si ricorda che al termine della manifestazione è FONDAMENTALE predisporre l'immediata pulizia delle aree occupate

Si rende necessario quanto segue:

Indirizzo	divieto di sosta e rimozione autovetture				divieto di transito e rimozione autovetture				Allestimento	Note
	Il giorno	Dalle ore	Alle ore	Del giorno	Il giorno	Dalle ore	Alle ore	Del giorno		
piazzale ZUCCHI	17 maggio 2017	20.00	22.00	18 maggio 2017	17 maggio 2017	20.00	22.00	18 maggio 2017	Area open village	ALLESTIMENTO OPEN VILLAGE
piazzale ZUCCHI	17 maggio 2017	20.00	22.00	18 maggio 2017	17 maggio 2017	20.00	22.00	18 maggio 2017	Area open village	PARK MEZZI PESANTI E SPONSOR
piazzale ZUCCHI	17 maggio 2017	20.00	22.00	18 maggio 2017	17 maggio 2017	20.00	22.00	18 maggio 2017	Area open village	PRODUZIONE TV

Aree complessivamente interessate



I mezzi della carovana pubblicitaria sosterranno sotto l'arco d'arrivo circa un'ora prima del passaggio della corsa.

Il percorso della carovana per raggiungere il parcheggio è il seguente:
OLTREPASSARE LA LINEA D'ARRIVO, SX ENTRARE NEL Parcheggio Zucchi

Il percorso per raggiungere (a piedi) l'open village dall'arrivo è il seguente:
↑ RETRO ARRIVO

ALTRE INFORMAZIONI

Passaggio corsa dall'open village	NO
Distanza open village dall'arrivo	100MT RETRO ARRIVO
Passaggio carovana dall'open village	NO

Interventi necessari per lo svolgimento della manifestazione

Luogo	Intervento	Allegato fotografico
piazzale ZUCCHI	RISERVARE LA PARTE PARCHEGGIO SEGNALE IN ARANCIONE E BLU PER AREA PRODUZIONE TV, PARCHEGGIO, AREA OPEN VILLAGE + Parcheggio	1
piazzale ZUCCHI	AUTORIZZARE IL TRANSITO DEI MEZZI ACCREDITATI PER ANDARE NEI LORO PARCHEGGI RISERVATI LA GIORNATA DEL 18 MAGGIO	1

Luogo
piazzale ZUCCHI

Intervento
RISERVARE LA PARTE PARCHEGGIO SEGNAIA IN ARANCIONE E BLU PER AREA PRODUZIONE TV, PARCHEGGIO, AREA OPEN VILLAGE - Parcheggio

Note



Tappa numero: 12







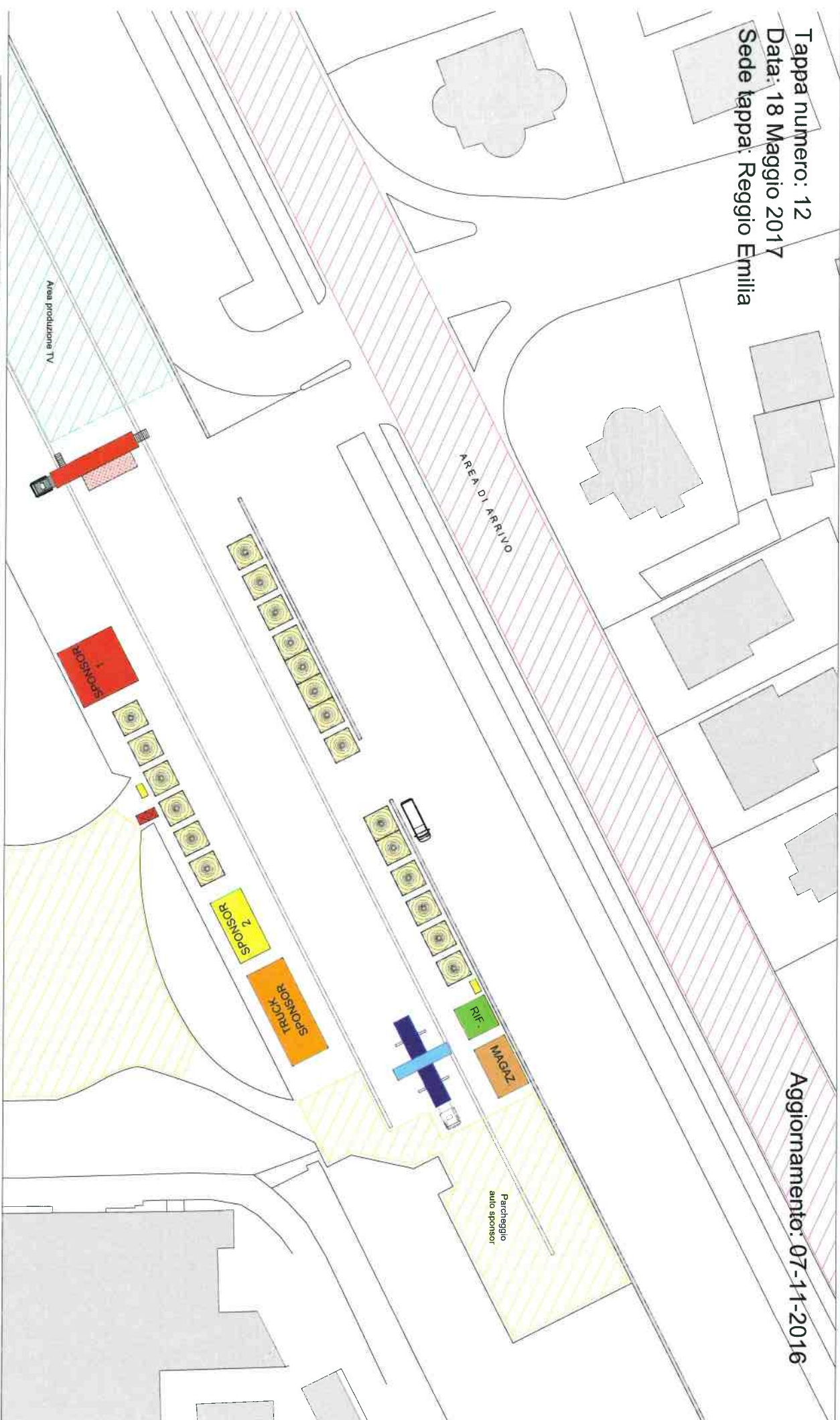



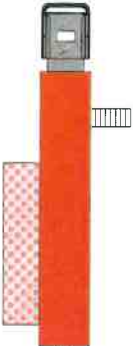

Data: 18 Maggio 2017

Sede tappa: Reggio Emilia

Aggiornamento: 07-11-2016



www.giroditalia.it

 <p>Tende sponsor (4m x 4m x h. 4.30m)</p>	 <p>Area Sponsor 1 (9m x 9m)</p>	 <p>Area Sponsor 2 (10m x 5m)</p>
 <p>Truck Radio</p>	 <p>Motrice Moretti</p>	 <p>Temporary Gazzetta / Giro</p>
 <p>Truck Sponsor (15m x 6m)</p>	 <p>Area magazzino</p>	 <p>Area raccolta rifiuti</p>
 <p>Maxischermo</p>	 <p>Bagni chimici</p>	 <p>Gruppo elettrogeno</p>
<p>Passaggio corsa direzione</p> 		

LEGENDA STRUTTURE



www.giroditalia.it

Cognome VEGNI
 Nome MAURO
 nato il 07/02/1959
 (atto n. 7 P A 1)
CETONA (SI)
 a Italiana
 Cittadinanza Italiana
 Residenza SAN DONATO MILANESE
 Via BRUGIO MATTEI n. 42
 Stato civile Coniugato
 Professione impiegato

CONNOTATI E CONTRASSEGNI SALIENTI

Statura 1.73
 Capelli castani
 Occhi castani
 Segni particolari



Firma del titolare Mauro Vegni
S. DONATO M. SE 31/03/2012

 Il SINDACO
d'ordine del Sindaco
Il FUNZIONARIO INCARICATO
(Patrizia Cusimano)



IPZS spa - OFFICINA CV - ROMA



**Girotappe 2017**

MAGGIO				km
5 <i>Venerdì</i>	1ª tappa	ALGHERO - OLBIA		206
6 <i>Sabato</i>	2ª tappa	OLBIA - TORTOLÌ		211
7 <i>Domenica</i>	3ª tappa	TORTOLÌ - CAGLIARI		148
8 <i>Lunedì</i>			riposo (Palermo)	
9 <i>Martedì</i>	4ª tappa	CEFALÙ - ETNA		181
10 <i>Mercoledì</i>	5ª tappa	PEDARA - MESSINA		159
11 <i>Giovedì</i>	6ª tappa	REGGIO CALABRIA - TERME LUIGIANE		217
12 <i>Venerdì</i>	7ª tappa	CASTROVILLARI - ALBEROBELLO (Valle d'Itria)		224
13 <i>Sabato</i>	8ª tappa	MOLFETTA - PESCHICI		189
14 <i>Domenica</i>	9ª tappa	MONTENERO DI BISACCIA - BLOCKHAUS		152
15 <i>Lunedì</i>			riposo (Foligno)	
16 <i>Martedì</i>	10ª tappa	FOLIGNO - MONTEFALCO ITT		39.8
17 <i>Mercoledì</i>	11ª tappa	FIRENZE (Ponte a Ema) - BAGNO DI ROMAGNA		161
18 <i>Giovedì</i>	12ª tappa	FORLÌ - REGGIO EMILIA		234
19 <i>Venerdì</i>	13ª tappa	REGGIO EMILIA - TORTONA		167
20 <i>Sabato</i>	14ª tappa	CASTELLANIA - OROPA (Biella)		131
21 <i>Domenica</i>	15ª tappa	VALDENGO - BERGAMO		199
22 <i>Lunedì</i>			riposo (Bergamasca)	
23 <i>Martedì</i>	16ª tappa	ROVETTA - BORMIO		222
24 <i>Mercoledì</i>	17ª tappa	TIRANO - CANAZEI (Val di Fassa)		219
25 <i>Giovedì</i>	18ª tappa	MOENA (Val di Fassa) - ORTISEI/ST. ULRICH		137
26 <i>Venerdì</i>	19ª tappa	SAN CANDIDO/INNICHEN - PIANCAVALLO		191
27 <i>Sabato</i>	20ª tappa	PORDENONE - ASIAGO		190
28 <i>Domenica</i>	21ª tappa	MONZA (Autodromo Nazionale) - MILANO ITT		27.6
Totale km				3'605.4
media km				171.7



REGGIO EMILIA

Nome della corsa	Giro d'Italia
Sede dell'arrivo	Viale Isonzo
Data	18 maggio 2017
Sopraluogo del	6 ottobre 2016
Aggiornamento del	

Contatti RCS sport			
Ruolo	Nome	Cognome	Cell
Resp. Contatti Enti Locali	Giusey	Virelli	349 2736591
Resp. Area Arrivo	Mario	Broglia	347 9113959

Contatti comitato locale			
Ruolo	Nome	Cognome	Cell

Il giorno giovedì 18 maggio 2017, avrà luogo in largo Isonzo l'arrivo della 12^a tappa del Giro d'Italia.
A seguito del sopraluogo avvenuto in data 6 ottobre 2016 si trasmettono le seguenti informazioni.

Come preannunciato in fase di sopraluogo, si confermano le seguenti necessità:

1. presenza di un'Ambulanza durante tutte le fasi di allestimento e disallestimento
Il giorno 18 maggio 2017 dalle ore 6.00 alle ore 23.00
2. presenza di un'unità di Polizia Locale per la scorta dei mezzi pesanti ed a tutela della sicurezza dell'area dei lavori
Il giorno 18 maggio 2017 dalle ore 6.00 alle ore 23.00
3. spegnimento di eventuali telecamere di zone ZTL interessate dagli allestimenti e dal passaggio dei mezzi dell'organizzazione
4. il transennamento previsto a cura di RCS e compreso da 1.000 m prima dell'arrivo, sino a 400 m dopo l'arrivo. Eventuali transenne extra, sono a cura del comitato locale
5. Si richiede la predisposizione di un numero congruo di contenitori per raccolta rifiuti da posizionare nelle aree di arrivo

Si ricorda che al termine della manifestazione è FONDAMENTALE predisporre l'immediata pulizia delle aree occupate

Si rende necessario quanto segue:

Indirizzo		divieto di sosta e rimozione autovetture				divieto di transito e rimozione autovetture				Allestimento	Note
		Il giorno	Dalle ore	Alle ore	Del giorno	Il giorno	Dalle ore	Alle ore	Del giorno		
viale	Isonzo					18 maggio 2017	5.00	22.00	18 maggio 2017	Area arrivo	Tutta l'area di arrivo deve essere assolutamente interdetta al traffico nelle ore indicate dall'organizzazione. Non sarà possibile per ragioni di sicurezza l'inizio dei lavori di montaggio e di smontaggio delle strutture a traffico aperto. (Vedi foto Aree complessive interessate). Per ubicazione linea di arrivo vedi foto allegata n°1
parceggio	Zucchi					17 maggio 2017	19.00	22.30	18 maggio 2017	Mezzi produzione Rai	(Vedi foto Aree complessive interessate)
viale	Regina Elena	18 maggio 2017	5.00	22.00	18 maggio 2017					Parceggio ammiraglie massaggiatori all'arrivo	Nel tratto compreso fra viale Isonzo e via Pietro Toselli
via	Umberto Cagni	18 maggio 2017	5.00	22.00	18 maggio 2017					Deviazione ammiraglie	
parceggio	Via Fratelli Manfredi	18 maggio 2017	5.00	22.00	18 maggio 2017					Parceggio bus squadre	
parceggio	Zucchi					17 maggio 2017	19.00	22.30	18 maggio 2017	Parceggio auto produzione TV	(Vedi foto Aree complessive interessate)
parceggio	Zucchi					17 maggio 2017	19.00	22.30	18 maggio 2017	Parceggio auto sponsor	(Vedi foto Aree complessive interessate)
parceggio	Zucchi									Parceggio auto organizzazione	(Vedi foto Aree complessive interessate)
viale	Timavo (tratto tra via Guasco e via Emilia a Santo Stefano)									Parceggio auto direzione corsa	Vedi note descrittive riguardanti il Quartiertappa
viale	Timavo (tratto tra via Guasco e via Emilia a Santo Stefano)									Parceggio auto stampa	Vedi note descrittive riguardanti il Quartiertappa
parceggio	Zucchi					17 maggio 2017	19.00	22.30	18 maggio 2017	Parceggio mezzi pesanti	(Vedi foto Aree complessive interessate)

Aree complessivamente interessate

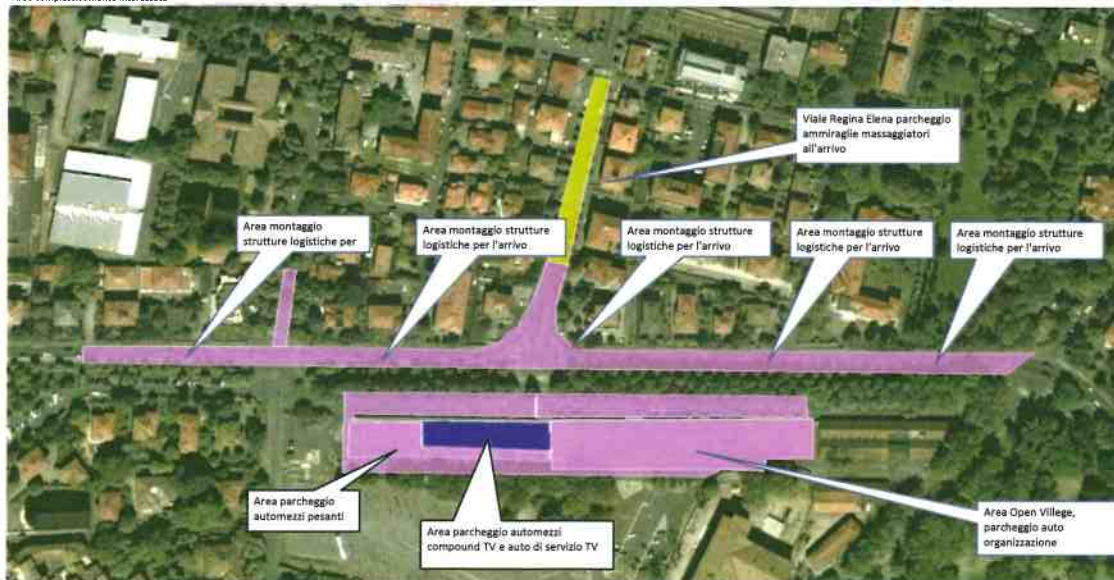

Le vetture della direzione e della giuria saranno le uniche a poter transitare sotto l'arco d'arrivo, tutti gli altri mezzi devieranno a metri 200 dal traguardo.

La deviazione delle ammiraglie verrà posizionata a metri 200 dal traguardo. Di seguito il percorso per raggiungere il parcheggio dei Bus delle Squadre:

→	viale Isonzo
→	via Umberto Cagni
←	via Pietro Toselli
→	viale Regina Elena si prosegue diritto per 550 m sulla sinistra si troverà il parcheggio. Vedi foto allegata n°5

Percorso corridoi da arrivo a bus squadre

→	viale Isonzo
→	via Fabio Filzi
→	via Giovanni Bolognesi
↑	via Antonio Piccinini
←	viale Regina Elena proseguono diritti per 500 m sulla sinistra troveranno il parcheggio. Vedi foto allegata n°5.

Lunghezza rettilineo d'arrivo	350 m
Larghezza carreggiata	12,20 m
Larghezza arco d'arrivo	7 m
Larghezza arco d'arrivo produzione pannelli	7,50 m
Ubicazione ultimo KM	Viale Piave altezza n.c. 47 A. Si richiede la presenza di una pattuglia della Polizia Locale nelle fasi di allestimento e smontaggio del portale. Da concordare l'orario.
Larghezza carreggiata ultimo KM	12 m
Larghezza arco ultimo KM produzione pannelli	7,50 m
Caratteristiche ultimo 3 KM	Totalmente pianeggianti con lunghi rettilinei

Interventi necessari per lo svolgimento della manifestazione

Luogo	Intervento	Allegato fotografico
via Emilia all'Ospizio	Nel tratto di strada compreso tra Via Maria Melato e via Mirabello rimuovere tutti i dissuasori centrali	3 e 4
parcheggio Zucchi	Da richiedere il consenso all'ente proprietario per utilizzo dell'area necessaria.	6
viale Isonzo	Potatura alberi	

Luogo	
viale Isonzo	

Intervento

Note

Ubicazione linea di arrivo



Luogo	
viale Piave altezza n.c. 47 A	

Intervento

Note

Si richiede la presenza di una pattuglia della Polizia Locale nelle fasi di allestimento e smontaggio del portale. Da concordare l'orario.



Luogo	
Via Emilia dell'Ospizio	

Intervento

Nel tratto (evidenziato con colore verde) compreso tra via Maria Melato e via Mirabello, rimuovere tutti i dissuasori centrali in cemento per un totale di n° 7 (coppie).

Note



Luogo	
Via Emilia dell'Ospizio	

Intervento

Nel tratto (evidenziato con colore verde) compreso tra via Maria Melato e via Mirabello, rimuovere tutti i dissuasori centrali in cemento per un totale di n° 7 (coppie).

Note



Luogo
viale Regina Elena

Intervento

Note
Percorsi per raggiungere i bus delle squadre da parte di ammiraglie e corridori.



Luogo
parcheggio Zucchi

Intervento
Da richiedere il consenso all'ente proprietario per utilizzo dell'area necessaria.

Note

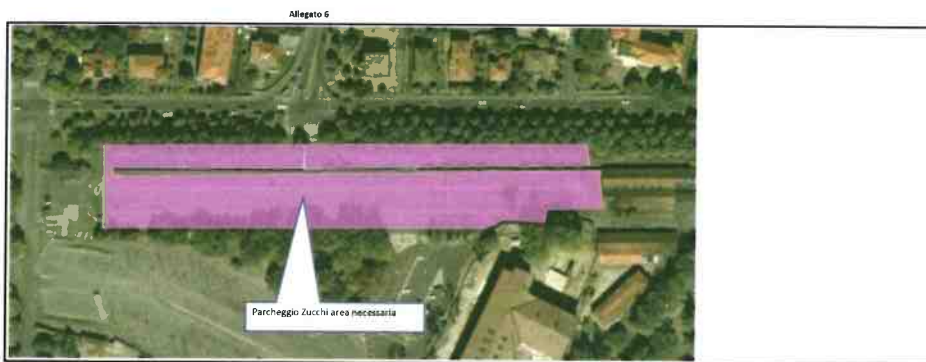

Numero tappa: 12
 Sede tappa: Reggio Emilia
 Data tappa: giovedì 18 maggio 2017
 scala 1:1.000



Aggiornamento del: 31 ottobre 2016

Viale Regina Elena

Via Prestinari

Numero tappa: 12
Sede tappa: Reggio Emilia
Data tappa: giovedì 18 maggio 2017
scala 1:500

Viale Isonzo

e corsa

UNIVERSITA'



Numero tappa: 12
Sede tappa: Reggio Emilia
Data tappa: giovedì 18 maggio 2017
scala 1:500

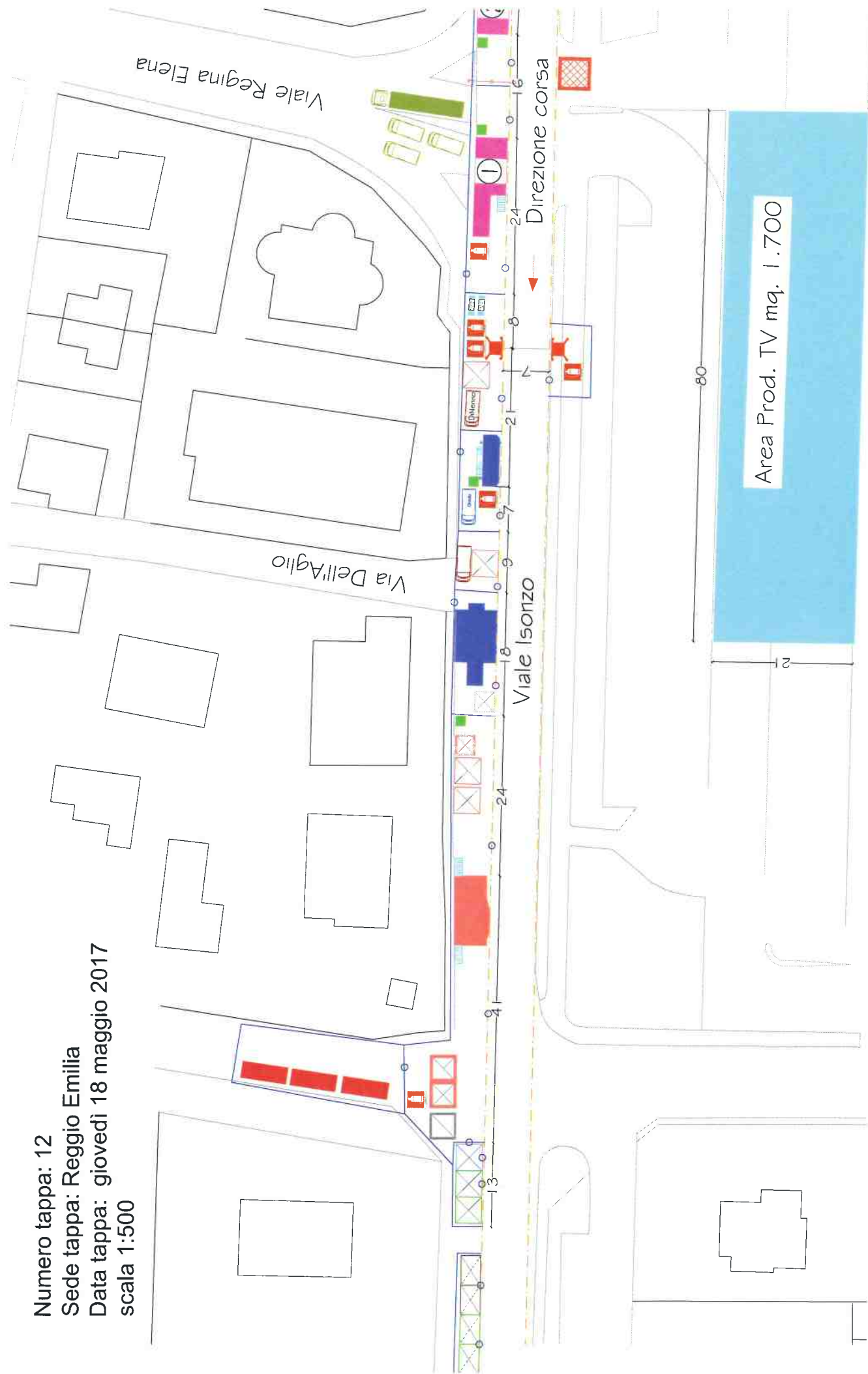

LEGENDA - unità di misura: METRI

	Foto Finish (4.1x3.2 + 4.1x3.2 h 5.3) ridotto 3.5x2.6 - in salita 3.8x2.6		1 Tribuna Raffaello (21.3x4.5 h 4 - 186 posti)
	Tenda Regia Audio (1 4x4) + Furgone		Tenda disabili 4x4
	Press Unit (7.9x3.7 h 5.75)		Maxi schermo (8x3 h 8.5)
	Studio RAI (12.5x6.5 h 4.5) + tenda (3x3)		Hospitality Dante (10 tende 4x4 h 4.5)
	Hospitality Leonardo (15x5 h 8)		Mezzi Cucine (Frigo 16x3 + Furgone 9x2.5) + 1 tenda 6x4 + 3 camper
	Hospitality Caravaggio (15x5 h 8)		Hospitality extra spazio modulare area max mq. 150
	Ritiro Accreditati Giro Club (tenda 3x3)		Area Giornalisti (2 tende 4.5x3)
	Podio Premiazioni (10.55x5 h.4.5 + 1 tenda 4x4 o Tondalino retro podio)		Area Team (2 tende 4.5x3)
	Tende spogliatoio Miss (1 3x3)		2 tende Cycling Cup (4x4) No arrivi in montagna
	Tende spogliatoio Atleti (2 4x4)		Magazzino Gadget (4x4)
	Tenda Backled (4x4)		Trasenne altezza m. 2
	Tenda Autontà (4x4)		Trasenne altezza m. 1.5
	MixedZone (3 tende 4x4)		Direzione corsa
	Studio BeIN Sport (5x5)		Deviazione ammiraglie
	Antidoping (3 camper 7x2.5)		n. 2 Gruppi Elettrogeni 3x1
	n. 4 Truck Sponsor		n. 9 Bagni Chimici di cui 1 disabili
			n. 1 Trabattello telecamera TV
			n. 12 Estintori